



ESTIMACIONES AGRÍCOLAS

Informe semanal al
12 de junio de 2018



ÍNDICE

- Temperaturas
- Precipitaciones
- Estado de las reservas hídricas
- Humedad y estado de los cultivos



TEMPERATURAS

Durante la última semana, toda la Patagonia, norte de San Luis, noroeste de Córdoba y este de Salta tuvieron anomalías por debajo de lo normal. El resto del país estuvo dentro de los rangos normales de temperatura para estas épocas. Se destacan las temperaturas mínimas en Bariloche (-14°C) y Maquinchao (-11.5°C) en Río Negro, Esquel (-12.5°C) en Chubut, y Calafate (-11°C) en Santa Cruz. En San Juan destaca Jáchal (-4.5°C) y en Córdoba (-3.4°C).

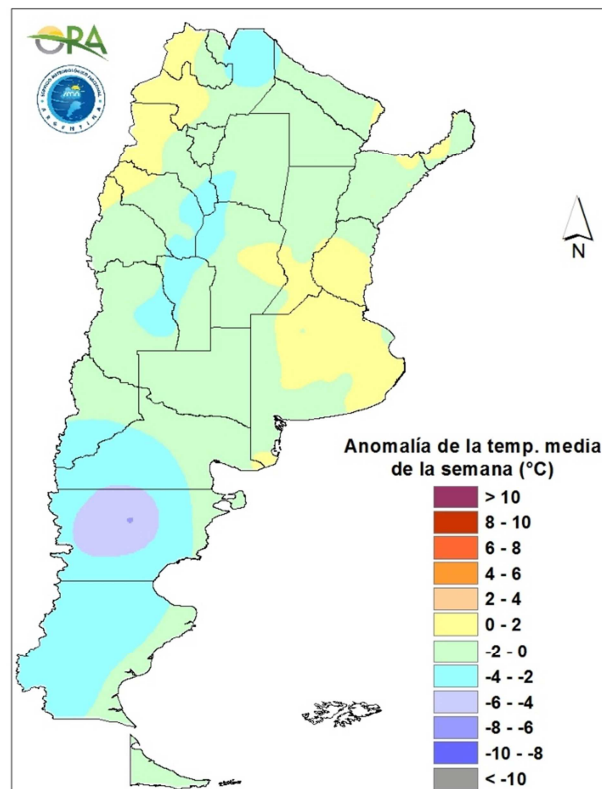

Anomalía de la temperatura media de la semana

Se prevén temperaturas inferiores a las normales en todo el territorio argentino durante los próximos siete días. Actualmente una masa de aire frío se encuentra situada sobre el país, situación que perdurará al menos hasta el sábado, cuando la formación de un sistema de alta presión sobre el Río de la Plata permitirá la entrada de aire más cálido del noroeste. Conforme a esto se esperan bajas temperaturas que aumentarán paulatinamente a partir del domingo. Podrían darse las condiciones para la ocurrencia de heladas en el sur de las provincias de Buenos Aires y La Pampa, así como en Patagonia y en toda la región cordillerana del país.



PRECIPITACIONES

Los más grandes acumulados de precipitación durante la semana no superaron los 50mm y se dieron de manera dispersa a lo largo del país. Se destacan Las Flores (46mm) en Buenos Aires, Victorica (40mm) en La Pampa, Viedma (36mm) y Bariloche (36mm) en Río Negro.

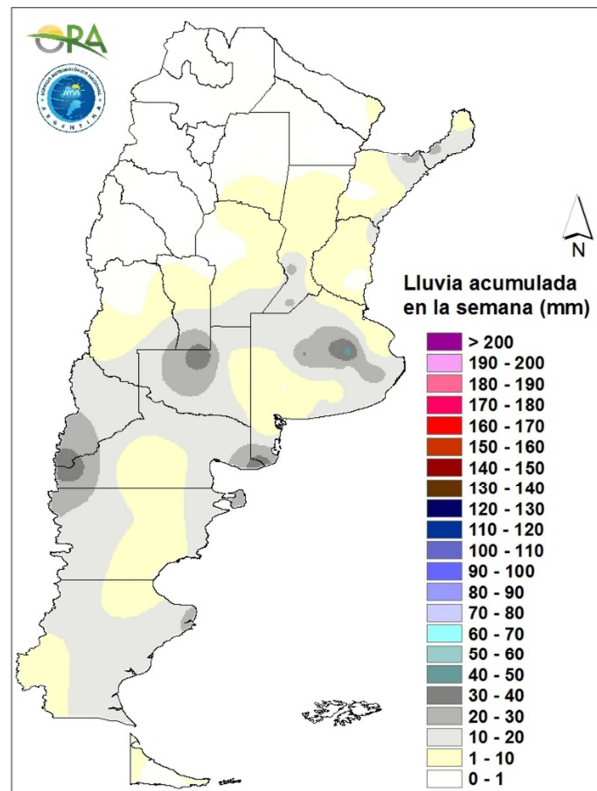

Precipitaciones acumuladas en la semana

No se esperan precipitaciones en el país durante la próxima semana a excepción de algunos eventos aislados en el sur de la provincia de Buenos Aires, entre miércoles y jueves y en Santa Cruz durante el inicio de la próxima semana. A partir del miércoles de la próxima semana se darían lluvias en el Litoral.

ESTADO DE LAS RESERVAS HÍDRICAS

Los mapas corresponden a la estimación de contenido de agua en el primer metro de suelo para lotes en los que se ha simulado una pastura de referencia. Valores locales de reservas superficiales pueden consultarse en http://www.ora.gov.ar/camp_actual_reservas.php. Corrientes, algunos sectores del centro y este de Buenos Aires y también algunos sectores en Entre Ríos, presentan reservas excesivas o excesos y se espera que mejoren considerando la ausencia de precipitaciones previstas para la semana. Santa Fe, este de Chaco, centro y norte de Buenos Aires, este de Córdoba y Salta, presentan zonas mayoritariamente con reservas adecuadas a óptimas. Santiago del Estero, Formosa, San Luis, La Pampa, sur de Buenos Aires tienen reservas regulares a escasas incluyendo zonas con sequía, que podrían agravar considerando los acumulados pronosticados.

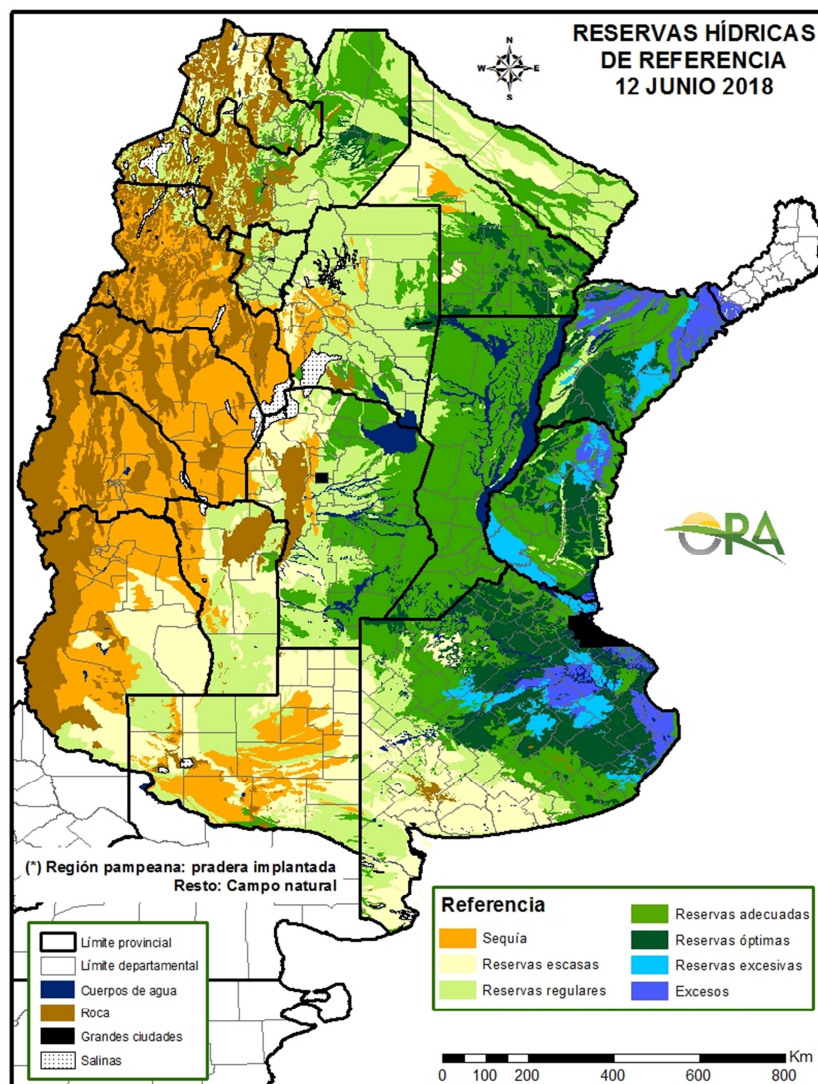

Mapa de reservas hídricas hecho a partir de datos meteorológicos del SMN y del INTA e información de suelos del INTA.



EVOLUCIÓN DE LA SUPERFICIE SEMBRADA Y COSECHADA

AVANCE DE LA COSECHA DE MAIZ											
CAMPAÑA: 2017/2018(*)											
DELEGACION		AREA SEMBRADA Ha	10/05 %	17/05 %	24/05 %	31/05 %	07/06 %	14/06 %	AREA NO COSECHABLE Ha	AREA COSECHADA Ha	
Bahía Blanca		16.600	-	-	-	-	-	-	10.100	-	
Bolívar		108.500	8	8	8	8	10	15	13.000	14.330	
Bragado		203.500	51	51	65	75	78	80	28.825	139.740	
Gral. Madariaga		111.550	32	32	32	32	41	65	3.900	69.970	
Junín		159.200	93	93	99	99	99	99	22.900	135.250	
La Plata		33.400	44	46	50	63	73	80	12.400	16.800	
Lincoln		221.400	59	61	66	76	86	90	29.500	172.710	
Pehuajó		290.810	37	37	45	54	68	75	89.678	150.850	
Pergamino		206.050	76	77	80	87	92	97	2.050	197.880	
Pigüé		119.900	22	22	26	28	30	30	10.700	32.760	
Salliqueló		90.000	-	-	-	-	-	15	42.000	7.200	
Tandil		280.000	-	-	-	-	-	-	88.000	-	
Tres Arroyos		180.090	-	-	-	-	-	-	45.000	-	
25 de Mayo		229.070	35	35	46	68	79	84	62.420	139.990	
BUENOS AIRES	17/18	2.250.070	38	39	43	50	55	60	460.473	1.077.480	
	16/17	2.308.200	48	54	58	63	66	74			
Laboulaye		580.000	83	86	88	92	94	96	85.000	475.200	
Marcos Juárez		314.200	92	92	93	93	94	94	24.500	273.620	
Río Cuarto		703.150	35	35	35	40	40	46	84.500	284.580	
San Francisco		741.160	50	70	75	78	79	95	302.590	416.640	
Villa María		436.200	55	67	82	82	82	82	172.000	217.360	
CORDOBA	17/18	2.774.710	60	66	70	73	74	79	668.590	1.667.400	
	16/17	2.614.910	39	48	51	59	65	68			
Paraná		104.000	90	90	100	100	100	100	26.900	77.100	
Rosario del Tala		280.000	81	81	81	84	87	90	21.000	233.100	
ENTRE RIOS	17/18	384.000	83	83	86	88	90	92	47.900	310.200	
	16/17	382.500	85	85	85	86	90	91			
General Pico		302.700	37	42	48	52	68	73	157.900	105.700	
Santa Rosa		105.400	-	-	-	-	21	23	27.300	17.960	
LA PAMPA	17/18	408.100	26	29	33	36	54	55	185.200	123.660	
	16/17	479.000	26	30	34	35	40	55			
Avellaneda		216.400	10	10	10	10	10	10	107.700	10.870	
Cañada de Gómez		247.200	64	64	64	64	64	74	18.000	169.610	
Casilda		116.300	78	74	74	74	74	76		90.740	
Rafaela		273.000	72	72	72	72	72	72	128.000	104.680	
Venado Tuerto		286.200	40	42	55	82	95	97	29.510	248.990	
SANTA FE	17/18	1.139.100	52	52	56	63	67	73	283.210	624.890	
	16/17	890.800	67	67	68	69	70	72			
CATAMARCA		9.350	-	-	-	-	-	-	680	-	
CORRIENTES		10.000	-	-	-	-	-	-		-	
CHACO (Charata)		183.500	-	-	-	-	3	7	18.300	11.560	
CHACO (Pcia. R. S. Peña)		170.000	-	-	-	15	15	22	7.000	35.860	
FORMOSA		83.000	-	-	-	-	-	-	19.000	-	
JUJUUY		5.740	-	-	-	-	-	5		290	
MISIONES		10.000	-	-	-	-	-	-		-	
SALTA		262.870	-	-	-	-	4	15	16.000	37.030	
SAN LUIS		380.000	25	28	30	35	40	52	35.350	179.220	
SANTIAGO del ESTERO		195.000	-	-	9	22	37	41	9.100	76.220	
SGO del ESTERO (Quimilí)		655.000	-	1	1	2	3	18	56.500	107.730	
TUCUMAN		74.450	-	-	-	0	0	0	4.300	290	
TOTAL PAIS	17/18	8.994.890	39	41	45	49	53	59	1.811.603	4.251.830	
	16/17	8.481.854	39	43	46	49	53	57	-	-	
(*) Cifras Provisorias Las AREAS están expresadas en hectáreas. ESTIMACIONES AGRICOLAS Min. de Agroindustria											



AVANCE DE LA COSECHA DE MANI										
CAMPAÑA: 2017/2018(*)										
DELEGACION	TIPO	AREA SEMBRADA Ha	10/05 %	17/05 %	24/05 %	31/05 %	07/06 %	14/06 %	AREA PERDIDA Ha	AREA COSECHADA Ha
BUENOS AIRES	Colorado									-
	Rosado	4.900	8	8	8	43	89	93		4.560
	Total 17/18	4.900	8	8	8	43	89	93		4.560
	Total 16/17	1.500	-	-	-	-	-	-		
JUJUY	Colorado	-								-
	Rosado	588	15	60	70	80	90	100		590
	Total 17/18	588	15	60	70	80	90	100		590
	Total 16/17	588	10	30	40	60	70	80		
SALTA	Colorado	-								-
	Rosado	8.130	25	35	45	70	90	100		8.130
	Total 17/18	8.130	25	35	45	70	90	100	-	8.130
	Total 16/17	8.130	5	15	30	40	50	70		
SANTA FE	Colorado	-								-
	Rosado	1.200	70	80	100	100	100	100		1.200
	Total 17/18	1.200	70	80	100	100	100	100	-	1.200
	Total 16/17	400	-	-	-	-	60	100		
SAN LUIS	Colorado	-								-
	Rosado	18.950						100		18.950
	Total 17/18	18.950	-	-	-	-	-	100	-	18.950
	Total 16/17	9.950	21	31	32	48	58	65		
LA PAMPA	Colorado	-								-
	Rosado	8.900							100	-
	Total 17/18	8.900	-	-	-	-	-	-	100	-
	Total 16/17	14.100	-	-	-	-	7	22		
Laboulaye	Colorado	-								-
	Rosado	109.000	16	37	52	74	85	89	6.000	91.670
	Total	109.000	16	37	52	74	85	89	6.000	91.670
Marcos Juarez	Colorado	0								0
	Rosado	11.100	61	71	75	80	81	93	1.600	8.840
	Total	11.100	61	71	75	80	81	93	1.600	8.840
Río Cuarto	Colorado	-								-
	Rosado	209.100	23	23	31	48	58	67		140.100
	Total	209.100	23	23	31	48	58	67	-	140.100
San Francisco	Colorado	-								-
	Rosado	4.850		75	80	90	90	100		4.850
	Total	4.850	-	75	80	90	90	100	-	4.850
Villa María	Colorado	-								-
	Rosado	43.500	5	13	31	66	80	80		34.900
	Total	43.500	5	13	31	66	80	80	-	34.900
CORDOBA	Colorado	0	-	-	-	-	-	-		-
	Rosado	377.550	20	28	39	59	69	76	7.600	275.510
	Total 16/17	377.550	20	28	39	59	69	76	7.600	275.510
	Total 15/16	333.770	14	30	40	59	69	73		
TOTAL PAIS	Colorado	0	-	-	-	-	-	-		-
	Rosado	420.218	19	26	36	55	65	76	7.700	308.940
	Total 17/18	420.218	19	26	36	55	65	76	7.700	308.940
	Total 16/17	368.438	14	28	37	54	66	71		

(*) Cifras provisionarias

La AREAS están expresadas en hectáreas.

ESTIMACIONES AGRICOLAS

Ministerio de AGROINDUSTRIA



AVANCE DE LA COSECHA DE SOJA

CAMPAÑA: 2017/2018 (*)

DELEGACION		AREA SEMBRADA Ha	10/05 %	17/05 %	24/05 %	31/05 %	07/06 %	14/06 %	AREA PERDIDA Ha	AREA FORRAJE Ha	AREA COSECHADA Ha
Bahía Blanca	1º	-	-	-	-	-	-	-	-	-	-
	2º	-	-	-	-	-	-	-	-	-	-
Bolívar	1º	231.000	10	18	41	61	83	100	10.000	-	221.000
	2º	68.000	-	-	-	11	43	54	20.000	-	25.920
Bragado	1º	328.500	57	68	85	95	98	99	-	5.180	320.087
	2º	158.340	19	30	60	80	85	90	-	-	142.506
Gral. Madariaga	1º	68.300	23	34	34	42	69	87	1.000	-	58.551
	2º	14.400	-	5	5	11	32	81	3.000	-	9.234
Junín	1º	360.000	72	75	96	99	99	99	14.200	-	342.342
	2º	119.500	-	5	85	95	98	99	7.150	-	111.227
La Plata	1º	77.000	33	54	70	83	94	98	-	4.000	71.540
	2º	23.000	10	17	30	44	59	74	3.000	-	14.800
Lincoln	1º	499.200	64	68	78	87	93	97	8.270	13.200	463.398
	2º	85.800	26	34	56	76	88	93	6.200	-	74.028
Pehuajó	1º	469.500	73	79	89	96	100	100	25.950	15.500	428.050
	2º	62.300	-	10	52	58	72	94	-	-	58.562
Pergamino	1º	549.650	88	93	97	99	100	100	1.900	-	547.750
	2º	146.600	55	66	82	93	97	100	900	-	145.700
Pigüé	1º	177.630	15	15	16	20	35	82	10.000	-	137.457
	2º	39.300	-	10	10	12	25	80	14.000	-	20.240
Salliqueló	1º	148.000	48	48	48	80	95	100	-	5.000	143.000
	2º	15.500	-	-	-	30	60	85	-	-	13.175
Tandil	1º	380.000	12	21	33	42	52	64	-	-	243.200
	2º	208.200	-	-	-	2	2	25	40.000	-	42.050
Tres Arroyos	1º	475.720	63	63	63	65	72	85	90.000	-	327.862
	2º	116.320	48	48	48	50	50	72	90.000	-	18.950
25 de Mayo	1º	242.890	56	58	63	82	90	95	10.800	-	220.486
	2º	105.700	-	-	5	11	19	26	44.390	-	15.941
BUENOS AIRES	17/18	5.170.350	48	53	65	74	81	89	400.760	42.880	4.217.056
	16/17	6.740.590	58	65	69	74	84	90			
Laboulaye	1º	465.000	84	88	92	97	100	100	15.000	-	450.000
	2º	55.000	23	44	56	67	67	86	24.000	-	26.660
M. Juárez	1º	647.000	100	100	100	100	100	100	6.900	-	640.100
	2º	291.950	67	65	91	99	99	100	45.300	-	246.650
Río Cuarto	1º	969.800	91	91	98	100	100	100	11.000	-	958.800
	2º	83.380	28	29	91	98	100	100	30.000	-	53.380
S. Francisco	1º	672.486	55	93	95	97	100	100	23.980	-	648.506
	2º	387.260	-	69	70	75	80	98	43.300	-	337.081
V. María	1º	622.450	100	100	100	100	100	100	39.000	-	583.450
	2º	198.850	71	90	95	100	100	100	84.000	-	114.850
CORDOBA	17/18	4.393.176	76	89	94	97	98	100	322.480	-	4.059.477
	16/17	5.579.530	73	78	87	93	98	99			
Paraná	1º	346.000	96	96	100	100	100	100	1.000	-	345.000
	2º	151.500	9	45	83	90	100	100	14.200	-	137.300
R. del Tala	1º	645.000	72	72	81	95	97	100	70.000	-	575.000
	2º	215.000	33	33	47	84	91	100	35.000	-	180.000
ENTRE RIOS	17/18	1.357.500	66	70	81	94	97	100	120.200	-	1.237.300
	16/17	1.466.000	68	77	90	90	96	98			
General Pico	1º	318.600	46	46	65	85	98	100	9.600	-	309.000
	2º	44.600	-	-	-	-	24	100	800	-	43.800
Santa Rosa	1º	79.500	9	14	48	58	86	100	500	-	79.000
	2º	6.000	-	-	85	87	100	100	2.900	-	3.100
LA PAMPA	17/18	448.700	34	35	56	72	88	100	13.800	-	434.900
	16/17	553.225	37	43	46	46	50	62			
Avellaneda	1º	124.600	46	46	63	82	90	95	53.300	-	67.735
	2º	102.700	32	32	46	51	66	78	44.000	-	45.786
C. de Gómez	1º	524.120	100	100	100	100	100	100	-	-	524.120
	2º	222.450	33	81	85	97	100	100	-	-	222.450
Casilda	1º	493.800	98	98	100	100	100	100	-	-	493.800
	2º	190.900	55	55	83	93	100	100	13.800	-	177.100
Rafaela	1º	490.000	69	69	89	95	100	100	34.000	-	456.000
	2º	245.000	36	36	65	85	95	100	27.000	-	218.000
V. Tuerto	1º	330.000	70	85	100	100	100	100	-	-	330.000
	2º	79.000	5	6	42	82	100	100	-	-	79.000
SANTA FE	17/18	2.802.570	71	77	89	95	99	99	172.100	-	2.613.991
	16/17	3.468.912	78	81	87	91	95	99			
CATAMARCA		25.800	25	49	61	86	100	100	-	-	25.800
CORRIENTES		20.000	12	40	60	80	100	100	-	-	20.000
CHACO (Charata)		274.000	51	54	62	81	89	96	7.000	-	256.320
CHACO (Pcia. R.S.Peña)		217.330	31	49	66	92	92	96	11.000	-	198.077
FORMOSA		25.000	20	50	60	90	95	98	500	-	24.010
JUJUY		7.240	15	25	55	65	80	100	-	-	7.240
MISIONES		1.500	40	100	100	100	100	100	-	-	1.500
SALTA		463.800	28	40	59	70	90	100	-	-	463.800
	1º	322.100	20	30	40	50	60	100	-	-	322.100
	2º	3.650	-	10	20	30	80	100	-	-	3.650
S. ESTERO		159.500	70	80	89	98	100	100	8.000	-	151.500
QUIMILI (S. del Est.)		734.200	21	76	80	85	94	98	-	7.050	712.607
TUCUMAN		192.900	23	63	75	91	99	99	2.550	1.340	187.781
TOTAL PAIS	17/18	16.619.316	57	68	78	86	91	96	1.058.390	51.270	14.937.109
	16/17	18.056.462	63	70	77	83	89	94			

(*) Cifras provisionarias

Las áreas están expresadas en hectáreas

ESTIMACIONES AGRICOLAS

Min. de Agroindustria



AVANCE DE LA COSECHA DE SORGO											
CAMPAÑA: 2017/2018(*)											
DELEGACION		AREA SEMBRADA Has	10/05 %	17/05 %	24/05 %	31/05 %	07/06 %	14/06 %	AREA NO COSECHABLE Has	AREA COSECHADA Has	
Bahía Blanca		4.000	-	-	-	-	-	-	4.000	-	
Bolívar		-	-	-	-	-	-	-	-	-	
Bragado		7.800	40	50	60	90	93	95	1.560	5.930	
General Madariaga		-	-	-	-	-	-	-	-	-	
Junín		7.400	87	87	99	99	99	99	850	6.480	
La Plata		8.500	45	67	70	70	70	85	4.500	3.400	
Lincoln		13.400	-	-	17	38	59	79	5.600	6.160	
Pehuajó		2.650	-	-	-	-	-	-	-	-	
Pergamino		10.100	77	77	77	88	93	98	-	9.900	
Pigüé		67.785	2	2	6	8	13	21	52.100	3.290	
Salliqueló		56.850	11	11	11	53	85	90	5.000	46.670	
Tandil		1.750	-	-	-	-	-	-	1.750	-	
Tres Arroyos		-	-	-	-	-	-	-	-	-	
25 de Mayo		5.400	9	9	14	19	40	51	2.400	1.530	
BUENOS AIRES	17/18	185.635	22	24	27	52	71	77	77.760	83.360	
	16/17	190.510	14	15	19	23	31	37			
Laboulaye		3.500	-	3	12	32	78	89	900	2.310	
Marcos Juárez		12.300	55	55	55	62	93	100	2.270	10.030	
Río Cuarto		8.620	9	20	85	92	100	100	500	8.120	
San Francisco		16.780	-	85	90	93	95	100	4.330	12.450	
Villa María		21.300	-	-	20	50	78	78	-	16.610	
CORDOBA	17/18	62.500	11	33	52	67	88	91	8.000	49.520	
	16/17	97.350	32	48	54	67	78	85			
Paraná		58.000	78	78	87	92	100	100	6.900	51.100	
Rosario del Tala		52.000	66	66	66	70	70	76	11.300	30.930	
ENTRE RIOS	17/18	110.000	73	73	78	82	87	89	18.200	82.030	
	16/17	121.400	75	76	79	85	87	91			
General Pico		4.100	-	-	-	-	100	100	-	4.100	
Santa Rosa		47.300	-	-	-	-	-	52	17.000	15.760	
LA PAMPA	17/18	51.400	-	-	-	-	12	58	17.000	19.860	
	16/17	31.900	24	23	27	27	38	64			
Avellaneda		52.000	20	20	21	23	24	24	24.300	6.660	
Cañada de Gómez		11.000	65	70	80	85	87	92	-	10.120	
Casilda		4.200	100	100	100	100	100	100	-	4.200	
Rafaela		45.000	75	75	82	87	93	100	21.000	24.000	
Venado Tuerto		3.470	-	10	75	95	100	100	620	2.850	
SANTA FE	17/18	115.670	50	51	58	62	65	69	45.920	47.830	
	16/17	113.030	50	53	60	66	71	76			
CATAMARCA		300	-	-	-	100	100	100	150	150	
CORRIENTES		-	-	-	-	-	-	-	-	-	
Charata (Chaco)		15.000	-	-	-	-	6	8	925	1.130	
Pcia. R. S. PEÑA (Chaco)		17.710	-	-	-	3	3	5	2.500	760	
FORMOSA		43.000	-	-	-	-	-	-	1.000	-	
JUJUY		-	-	-	-	-	-	-	-	-	
MISIONES		-	-	-	-	-	-	-	-	-	
SALTA		-	-	-	-	-	-	-	-	-	
SAN LUIS		12.650	-	-	-	-	-	-	5.700	-	
SANTIAGO DEL ESTERO		27.500	59	75	83	86	99	99	3.500	23.760	
QUIMILI (Sgo. Del Estero)		49.000	-	-	-	-	-	20	25.400	4.720	
TUCUMAN		4.200	-	-	-	29	68	73	1.685	1.840	
TOTAL PAIS	17/18	694.565	30	34	39	48	58	65	207.740	314.960	
	16/17	728.280	36	40	45	51	56	62	-	-	

(*) Cifras Provisorias
Las AREAS están expresadas en hectáreas.
ESTIMACIONES AGRICOLAS
MIN. de AGROINDUSTRIA



ESTADO DE LOS CULTIVOS
Y HUMEDAD DEL SUELO

HUMEDAD Y ESTADO DE LOS CULTIVOS

Desde el 8/06/18 hasta el 14/06/18

PROVINCIA	DELEGACION	MAIZ									
		Estadio Fenológico					Estado General				Humedad
		E	C	F	L	M	MB	B	R	M	
BUENOS AIRES	BAHIA BLANCA	-	-	-	-	100	-	100	-	-	A
	BOLIVAR	-	-	-	-	100	-	100	-	-	A
	BRAGADO	-	-	-	-	100	-	30	70	-	E
	GENERAL MADARIAGA	-	-	-	-	100	3	76	21	-	R
	JUNIN	-	-	-	-	100	7	70	20	3	A
	LA PLATA	-	-	-	-	100	14	52	25	9	E/A
	LINCOLN	-	-	-	-	100	-	71	27	2	E/A
	PEHUAJO	-	-	-	-	100	11	46	43	-	A
	PERGAMINO	-	-	-	-	100	-	63	37	-	A
	PIGÜE	-	-	-	8	92	-	25	50	25	A
	SALLIQUELO	-	-	-	-	100	-	69	31	-	A
	TANDIL	-	-	-	-	100	-	67	33	-	A
TRES ARROYOS	-	-	-	-	100	16	40	27	17	A	
25 DE MAYO	-	-	-	7	93	3	18	66	13	A	
CORDOBA	LABOULAYE	-	-	-	-	100	-	34	50	16	A
	MARCOS JUAREZ	-	-	-	-	100	26	61	8	5	A
	RIO CUARTO	-	-	-	-	100	-	34	25	41	A
	SAN FRANCISCO	-	-	-	-	100	5	35	35	25	A/R
	VILLA MARIA	-	-	-	-	100	-	78	22	-	A
ENTRE RIOS	PARANA	-	-	-	-	100	-	36	52	12	A
	ROSARIO DEL TALA	-	-	-	-	100	8	44	43	5	E/A
LA PAMPA	GENERAL PICO	-	-	-	-	100	3	41	37	19	A
	SANTA ROSA	-	-	-	-	100	-	63	37	-	A/R
SANTA FE	AVELLANEDA	-	-	-	-	100	-	20	36	44	A
	CASILDA	-	-	-	-	100	6	24	34	36	E/A
	CAÑADA de GOMEZ	-	-	-	-	100	3	36	39	22	E/A
	RAFAELA	-	-	-	-	100	-	20	54	26	A
	VENADO TUERTO	-	-	-	-	100	-	40	45	15	A
CATAMARCA	CATAMARCA	-	-	-	-	100	-	48	42	10	PS
CORRIENTES	CORRIENTES	-	-	-	-	-	-	-	-	-	-
CHACO	CHARATA	-	-	-	62	38	20	37	34	9	A/R
	ROQUE SAENZ PENA	-	-	-	48	52	12	58	27	3	A/R
FORMOSA	FORMOSA	-	-	-	-	-	-	-	-	-	-
JUJUY	JUJUY	-	-	-	10	90	-	100	-	-	A
MISIONES	POSADAS	-	-	-	-	-	-	-	-	-	-
SALTA	SALTA	-	-	-	40	60	-	92	8	-	A/R
SAN LUIS	SAN LUIS	-	-	-	-	100	-	55	35	10	A/R
SANTIAGO DEL ESTERO	SANTIAGO DEL ESTERO	-	-	-	-	100	-	92	8	-	A/R
	QUIMILI	-	-	-	2	98	-	68	30	2	A/R
TUCUMAN	TUCUMAN	-	-	-	-	100	-	53	47	-	A/R/PS

Las cifras expresan porcentaje de la superficie del área sembrada.

Estado general: MB: Muy Bueno, B: Bueno, R: Regular, M: Malo.

Humedad: A: Adecuada, R: Regular, E: Exceso, I: Inundación, PS: Principio de Sequía, S: Sequía.

Estadio Fenológico: E: Emergencia; C: Crecimiento; F: Floración; L: Llenado; M: Madurez

(*) La sumatoria puede ser inferior a 100, correspondiendo la diferencia a siembras aún sin emerger.



HUMEDAD Y ESTADO DE LOS CULTIVOS

Desde el 08/06/18 hasta el 14/06/18

PROVINCIA	DELEGACION	SOJA de primera										SOJA de segunda										HUMEDAD				
		Estadio Fenológico (*)					Estado General					Estadio Fenológico(*)					Estado General									
		E	C	F	L	M	MB	B	R	M	E	C	F	L	M	MB	B	R	M							
BUENOS AIRES	BAHIA BLANCA	-	-	-	-	-	-	-	-	-	-	-	-	-	-	-	-	-	-	-	-	-	-	-	-	-
	BOLIVAR	-	-	-	-	-	-	-	-	-	-	-	-	-	-	-	100	-	100	-	-	-	-	-	-	-
	BRAGADO	-	-	-	-	100	-	21	79	-	-	-	-	-	-	-	100	-	-	100	-	-	-	-	-	E
	GRAL. MADARIAGA	-	-	-	-	100	9	84	8	-	-	-	-	-	-	-	100	-	-	100	-	-	-	-	-	R
	JUNIN	-	-	-	-	100	6	58	22	14	-	-	-	-	-	-	100	2	54	35	8	-	-	-	-	A
	LA PLATA	-	-	-	-	100	11	50	23	16	-	-	-	-	-	-	100	3	32	42	23	-	-	-	-	E/A
	LINCOLN	-	-	-	-	100	-	72	27	1	-	-	-	-	-	-	100	-	70	24	6	-	-	-	-	E/A
	PEHUAJO	-	-	-	-	-	-	-	-	-	-	-	-	-	-	-	100	14	42	41	2	-	-	-	-	A/R
	PERGAMINO	-	-	-	-	-	-	-	-	-	-	-	-	-	-	-	-	-	-	-	-	-	-	-	-	-
	PIGUE	-	-	-	3	97	-	25	50	25	-	-	-	-	-	-	100	-	43	50	7	-	-	-	-	A
	SALLIQUELO	-	-	-	-	-	-	-	-	-	-	-	-	-	30	70	-	-	25	73	2	-	-	-	-	A
	TANDIL	-	-	-	-	100	-	63	37	-	-	-	-	-	-	-	100	-	25	59	16	-	-	-	-	A
	TRES ARROYOS	-	-	-	-	-	-	-	-	-	-	-	-	-	-	-	-	-	-	-	-	-	-	-	-	-
25 DE MAYO	-	-	-	-	100	5	43	43	9	-	-	-	-	20	80	-	-	7	93	-	-	-	-	-	A	
CORDOBA	LABOULAYE	-	-	-	-	-	-	-	-	-	-	-	-	-	-	-	5	95	-	22	50	28	-	-	-	A
	MARCOS JUAREZ	-	-	-	-	-	-	-	-	-	-	-	-	-	-	-	-	-	-	-	-	-	-	-	-	-
	RIO CUARTO	-	-	-	-	-	-	-	-	-	-	-	-	-	-	-	-	-	-	-	-	-	-	-	-	-
	SAN FRANCISCO	-	-	-	-	-	-	-	-	-	-	-	-	-	-	-	100	-	27	40	33	-	-	-	-	A/R
	VILLA MARIA	-	-	-	-	-	-	-	-	-	-	-	-	-	-	-	-	-	-	-	-	-	-	-	-	-
ENTRE RIOS	PARANA	-	-	-	-	-	-	-	-	-	-	-	-	-	-	-	-	-	-	-	-	-	-	-	-	-
	ROSARIO DEL TALA	-	-	-	-	-	-	-	-	-	-	-	-	-	-	-	-	-	-	-	-	-	-	-	-	-
LA PAMPA	GENERAL PICO	-	-	-	-	-	-	-	-	-	-	-	-	-	-	-	-	-	-	-	-	-	-	-	-	-
	SANTA ROSA	-	-	-	-	-	-	-	-	-	-	-	-	-	-	-	-	-	-	-	-	-	-	-	-	-
SANTA FE	AVELLANEDA	-	-	-	-	100	-	29	30	41	-	-	-	-	-	100	-	30	30	40	-	-	-	-	-	A/R
	CASILDA	-	-	-	-	-	-	-	-	-	-	-	-	-	-	-	-	-	-	-	-	-	-	-	-	-
	CANADA de GOMEZ	-	-	-	-	-	-	-	-	-	-	-	-	-	-	-	-	-	-	-	-	-	-	-	-	-
	RAFAELA	-	-	-	-	-	-	-	-	-	-	-	-	-	-	-	-	-	-	-	-	-	-	-	-	-
	VENADO TUERTO	-	-	-	-	-	-	-	-	-	-	-	-	-	-	-	-	-	-	-	-	-	-	-	-	-
CATAMARCA	CATAMARCA	-	-	-	-	-	-	-	-	-	-	-	-	-	-	-	-	-	-	-	-	-	-	-	-	-
CORRIENTES	CORRIENTES	-	-	-	-	-	-	-	-	-	-	-	-	-	-	-	-	-	-	-	-	-	-	-	-	-
CHACO	CHARATA	-	-	-	4	96	18	45	28	9	-	-	-	-	-	-	-	-	-	-	-	-	-	-	-	A/R
	Pcia. R. S. PENA	-	-	-	-	100	15	47	31	7	-	-	-	-	-	-	-	-	-	-	-	-	-	-	-	A/R
FORMOSA	FORMOSA	-	-	-	-	-	-	-	-	-	-	-	-	-	-	-	-	-	-	-	-	-	-	-	-	-
JUJUY	JUJUY	-	-	-	-	-	-	-	-	-	-	-	-	-	-	-	-	-	-	-	-	-	-	-	-	-
MISIONES	POSADAS	-	-	-	-	-	-	-	-	-	-	-	-	-	-	-	-	-	-	-	-	-	-	-	-	-
SALTA	SALTA	-	-	-	-	-	-	-	-	-	-	-	-	-	-	-	-	-	-	-	-	-	-	-	-	-
SAN LUIS	SAN LUIS	-	-	-	-	-	-	-	-	-	-	-	-	-	-	-	-	-	-	-	-	-	-	-	-	-
SANTIAGO DEL ESTERO	SANTIAGO DEL ESTERO	-	-	-	-	-	-	-	-	-	-	-	-	-	-	-	-	-	-	-	-	-	-	-	-	-
	QUIMILI	-	-	-	-	100	-	72	25	3	-	-	-	-	-	-	-	-	-	-	-	-	-	-	-	A/R
TUCUMAN	TUCUMAN	-	-	-	-	100	-	55	45	-	-	-	-	-	-	-	-	-	-	-	-	-	-	-	-	A/R

Las cifras expresan porcentaje de la superficie del área sembrada.

Estado general: MB: Muy Bueno, B: Bueno, R: Regular, M:Malo.

Humedad: A: Adecuada, R: Regular, E: Exceso, I: Inundación, PS: Principio de Sequía, S: Sequía.

Estadio Fenológico: E: Emergencia; C:Crecimiento; F: Floración; L: Llenado; M: Madurez

(*) La sumatoria puede ser inferior a 100, correspondiendo la diferencia a siembras aún sin emerger.